

# 湖南俊和机动车鉴定评估有限公司

湘.俊[2025]评报字第 315 号湘 A77395

## 车 辆 评 估 报 告 书

委托方：湖南华瑞物流有限责任公司

委托目的：车辆评估咨询

鉴定机构：湖南俊和机动车鉴定评估有限公司

# 湖南俊和机动车鉴定评估有限公司

## 机动车鉴定评估报告

湘.俊[2025]评报字第 315 号

绪言

本机构受湖南华瑞物流有限责任公司所委托，根据国家有关资产评估的规定，本着客观、独立、公正、科学的原则，对车牌号为湘 A77395 车辆进行鉴定评估。本机构鉴定评估人员按照必要的程序，对委托鉴定评估车辆进行了市场调查，并对其在指定评估时段日所表现的市场价值作出了公允反映。现将车辆评估情况及鉴定评估结果报告如下：

### 一、委托方与车辆所有方简介

(一) 委托方 湖南华瑞物流有限责任公司

### 二、评估目的

根据委托方的要求，本项目的评估目的（在处填）

交易      置换      现时价值咨询      司法裁决

### 三、评估对象信息

车牌号码：湘 A77395      厂牌型号：解放牌 CA5160XXYP62K1L5A2

排      量：6.1L      发动机号：60185011

车架号码：LFNAFUKP5EAA01758      登记日期：2014 年 07 月 31 日

车辆强制报废期止：2029 年 07 月 31 日

评估日车辆年检、交强险均在有效期。

以上车辆信息为勘验体现，不对车辆信息真伪进行甄别。

四、鉴定评估基准日 2025 年 10 月 29 日



## 五、 评估原则

严格遵循“客观、公正、科学、可行性”的原则

## 六、评估依据

### （一）行为依据

- 1、委托方机动车鉴定评估委托书
- 2、《机动车强制报废标准》
- 3、《二手车鉴定评估技术规范》GB/T30323-2013
- 4、《机动车运行安全技术条件》GB7258-2017
- 5、《国有资产评估管理办法》
- 6、同类型车辆市场销售指导价
- 7、其他相关的法律、法规等。

## 七、评估方法（在☑处填）

重置成本法      现行市价法      收益现值法

## 八、 评估过程及勘验体现

（一）按照接受委托、验证、现场勘查、评定估算、提交报告的程序进行。现场勘验体现：湘 A77395 该车为解放牌 CA5160XXYP62K1L5A2，座位数 3 座，排量 6.1L，手动挡重型厢式货车，2014 年 07 月 31 日上户，违章以当地交警部门核实为准。车辆表显里程为 328264 公里，车辆正常启动，车辆车头油漆面保养一般、货厢外观多处生锈、左右侧货箱局部生锈、后尾门局部生锈、货箱内部局部生锈需做油漆，内饰一般，该车保养维护状况一般。发动机、变速箱等各部位管各轻微漏油渗油，底盘、电气设备维护一般。评估日车辆年检、



有效期。整车无重大事故。

(二) 鉴定评估计算过程:

确定重置成本 B: 参照车辆原购置价 21 万元为计算参考。

年限成新率 C:

理论使用年限为 15 年, 已使用 135 个月, 采用年限法及求和法计算

成新率: 计算公式为  $C1 = (1 - Y1 / G1) \times 100\% = (1 - 135 / 180) \times 100\% \approx 25\%$

综合调整系数 K:

技术状况调整系数  $K_1 = 0.30$  权重 30%

使用与维护状态调整系数  $K_2 = 0.25$  权重 25%

品牌、地域、原始制造技术质量调整系数  $K_3 = 0.35$  权重 20%

工作性质调整系数  $K_4 = 0.30$  权重 15%

工作条件调整系数  $K_5 = 0.30$  权重 10%

综合调整系数为:  $K = K_1 \times 30\% + K_2 \times 25\% + K_3 \times 20\% + K_4 \times 15\% + K_5 \times 10\%$

$= 0.30 \times 30\% + 0.25 \times 25\% + 0.35 \times 20\% + 0.30 \times 15\% + 0.30 \times 10\%$

$= 29.75\%$

确定委托车辆鉴定评估值 P:

$P = B \times C \times K$

$= 210000 \times 25\% \times 29.75\% \approx 15618$  (元)

九、 评估意见 (结论取整数)

结合该车现状况评估时点湘 A77395 车辆市场评估价值为壹万



伍仟陆佰壹拾捌元整（¥15618.00）。

## 十、特殊事项说明

（一）本评估结果可以作为现时价值参考依据。超过时限，建议重新评估。另外在评估有效期内若被评估车辆的市场价格或因交通事故或翻新维修后等原因导致车辆的价值发生变化，对车辆评估结果产生明显影响时，建议重新评估。

（二）鉴定评估报告书的使用权归委托方所有，其评估结论仅供委托方为本项目评估目的使用和送主管机关审查使用，未经委托方许可，本鉴定评估机构承诺不将本报告书的内容向他人提供或公开。

（三）本评估结论是基于评估基准日车辆状况及市场行情作出的判断，仅作为委托方进行**拍卖的参考价**，车辆最终成交价格将受拍卖时机、竞买人需求、现场竞价情况等多种因素影响，因此**最终成交价以实际拍卖结果为准**。

## 十一、鉴定人员

鉴定评估师



鉴定评估师



湖南俊和机动车鉴定评估有限公司

2025年11月03日

鉴定评估专用章

# 湖南俊和机动车鉴定评估作业表

湘.俊[2025]评报字第 315 号

车辆基本信息	厂牌型号	解放牌 CA5160XXYP62K 1L5A2	牌照号码	湘 A77395		
	发动机号	60185011	VIN 码	LFNAFUKP5EAA01758		
	初次登记日期	2014-07-31	表显里程	328264KM		
	品牌名称	解放牌	车身颜色	蓝色		
	年检至	2026 年 7 月	购置税证书	/		
	车船税证明	/	交强险	/		
	使用性质	<input checked="" type="checkbox"/> 公务用车 <input type="checkbox"/> 家庭用车 <input type="checkbox"/> 营运用车 <input type="checkbox"/> 其他				
其他法定凭证、证明	<input checked="" type="checkbox"/> 行驶证 <input type="checkbox"/> 保险单 <input type="checkbox"/> 其他					
所有人	湖南省华瑞物流有限责任公司	企业代码/身份证号码	/			
重要配置	燃料	汽油 <input type="checkbox"/> /柴油 <input checked="" type="checkbox"/>	混动 <input type="checkbox"/>	纯电 <input type="checkbox"/> /总电量   度		
	变速器形式	手动	排量	6.1L	功率   139Kw	
	其他重要配置	/				
鉴定结果	价值	15618 元	技术状况等级	一般		
车辆技术状况鉴定缺陷描述	鉴定科目	鉴定结果	缺陷描述			
	车身检查	一般	货厢外观多处生锈			
	发动机检查	一般	发动机轻微漏油渗油			
	车内检查	一般	车辆织布座椅、内饰保养状况一般			
	启动检查	一般	车辆正常启动			
	底盘检查	一般	车辆底盘、电气设备保养一般			
<p>声明： 本机动车技术状况能所体现的鉴定结果，仅为鉴定日当日被鉴定车辆未拆解的技术状况表现与描述，若在日常内被鉴定车辆的市场价值或因交通事故等原因导致车辆的价值发生变动，对车辆鉴定结果产生明显影响时，本技术状况鉴定说明不作为参考依据建议重新评估。</p> <div style="text-align: right; margin-top: 10px;">  </div>						

2025 年 11 月 03 日

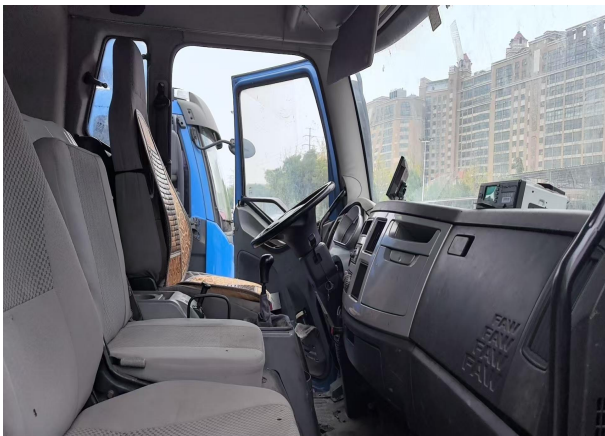

姓名 王稳刚 性别 男  
Name \_\_\_\_\_ Sex \_\_\_\_\_

出生日期 1973 年 04 月 14 日  
Birth Date \_\_\_\_\_ Year \_\_\_\_\_ Month \_\_\_\_\_ Day \_\_\_\_\_

文化程度 大专  
Educational Level \_\_\_\_\_

发证日期 2014年07月08日  
Date of Issue \_\_\_\_\_

证书编号 1418001544400262  
Certificate No. \_\_\_\_\_

身份证号 430121197304145313  
ID Card No. \_\_\_\_\_

职业(工种)及等级 二手车鉴定评估师 四级  
Occupation & Skill Level \_\_\_\_\_

理论知识考试成绩 85.0  
Result of Theoretical Knowledge Test \_\_\_\_\_

操作技能考核成绩 91.0  
Result of Operational Skill Test \_\_\_\_\_

评定成绩 良好  
Result of Test \_\_\_\_\_

职业技能鉴定(指导)中心(印)  
Seal of Occupational Skill Testing Authority

2014 年 07 月 08 日  
Year \_\_\_\_\_ Month \_\_\_\_\_ Day \_\_\_\_\_

本证书查询网址 www.hn12333.com

姓名 刘欢 性别 男  
Name \_\_\_\_\_ Sex \_\_\_\_\_

出生日期 1976 年 10 月 06 日  
Birth Date \_\_\_\_\_ Year \_\_\_\_\_ Month \_\_\_\_\_ Day \_\_\_\_\_

文化程度 大专  
Educational Level \_\_\_\_\_

发证日期 2014年07月02日  
Date of Issue \_\_\_\_\_

证书编号 1418001544300076  
Certificate No. \_\_\_\_\_

身份证号 43012119761006591X  
ID Card No. \_\_\_\_\_

职业(工种)及等级 二手车鉴定评估师 三级  
Occupation & Skill Level \_\_\_\_\_

理论知识考试成绩 60.0  
Result of Theoretical Knowledge Test \_\_\_\_\_

操作技能考核成绩 69.0  
Result of Operational Skill Test \_\_\_\_\_

评定成绩 合格  
Result of Test \_\_\_\_\_

职业技能鉴定(指导)中心(印)  
Seal of Occupational Skill Testing Authority

2014 年 07 月 02 日  
Year \_\_\_\_\_ Month \_\_\_\_\_ Day \_\_\_\_\_

本证书查询网址 www.hn12333.com



# 营业执照

(副本)

统一社会信用代码

9143011320557625X



扫描二维码登录“国家企业信用信息公示系统”了解更多登记、备案、许可、监管信息。

副本编号: 1-1

名称 湖南俊和机动车鉴定评估有限公司

类型 有限责任公司(自然人投资或控股)

法定代表人 刘欢

经营范围

旧机动车鉴定评估; 价格评估; 标准编制; 机动车安全技术检测服务; 机动车性能检验服务; 汽车维修技术咨询; 工程机械检测技术服务; 机械设备技术咨询; 商务信息咨询; 机动车技术状况鉴定; 机动车(工程车辆)价值评估; 机动车交通(保险)事故相关成因、形态、属性、车速、车损、碰撞类型鉴定评估; 工程车辆技术鉴定评估; 机动车维修、零部件、起火原因鉴定; 机动车安全事故物证分析和技术鉴定; 机动车、工程机械等的检测技术服务; 从事机动车鉴定评估领域的技术咨询服务; 新能源汽车应急救援管理服务。(依法须经批准的项目, 经相关部门批准后方可开展经营活动)

注册资本 贰佰万元整

成立日期 2014年10月13日

住所 长沙市雨花区雨花亭街道石马村二环路一段516、518号

登记机关



市场主体应当于每年1月1日至6月30日通过国

家企业信用信息公示系统网址: <http://www.gsxt.gov.cn>

家企业信用信息公示系统报送公示年度报告。

国家市场监督管理总局监制